

Ejemplo de llenado



GOBIERNO REGIONAL DE PUNO

Proyecto: "MEJORAMIENTO DEL MANEJO DE HERRAMIENTAS EN TECNOLOGÍA INFORMÁTICA APLICADAS EN LA ENSEÑANZA DE LA EBR EN LA REGIÓN DE PUNO"

FORMATO 01: LEVANTAMIENTO DE INFORMACION DEL AMBIENTE PEDAGOGICO

Nombre de la Institución Educativa: 70000
 Provincia: Puno Distrito: Puno Nivel EBR: Inicial () Primaria (X) Secundaria ()
 Nombre del Director: Alberto Flores Flores
 Telefono del (e) Director: 9784328 Email: albertof@gmail.com

RESPECTO AL AMBIENTE PEDAGOGICO:

TIPO DE AMBIENTE:	N° Aulas ... <u>5</u> ... LAB. COMPUTO (<u>1</u>) AULA dimensión	Altura: <u>2.80 mts</u>	Largo: <u>7. mts</u>	Ancho: <u>4 mts</u>
TIPO DE MATERIAL DE CONSTRUCCION:	Ladrillo (X) Adobe () Concreto Armado () DRYWALL () Madera ()	Otros: <u>Techo Calamina.</u>		
CUENTA CON CERCO PERIMETRICO:	<input checked="" type="checkbox"/> SI <input type="checkbox"/> NO	Comentarios: <u>Estado Regular</u>	EL TERRENO ES PROPIO: <input checked="" type="checkbox"/> SI <input type="checkbox"/> NO	
CUENTA CON INTERNET:	<input type="checkbox"/> SI <input checked="" type="checkbox"/> NO	QUE OPERADOR LE BRINDA EL SERVICIO:	VELOCIDAD:	

RESPECTO AL SISTEMA ELECTRICO DE LA INSTITUCION EDUCATIVA:

CUENTA CON SUMINISTRO ELECTRICO:	<input checked="" type="checkbox"/> SI <input type="checkbox"/> NO	TIPO DE SUMUNISTRO ELECTRICO:	<input checked="" type="checkbox"/> Red Electrica Comercial. () Fotovoltaico - paneles solares. <input type="checkbox"/> Grupo Electrogeno. () Comparte Energía Electrica.
ESTADO:	<input checked="" type="checkbox"/> SI <input type="checkbox"/> NO	TIPO DE SISTEMA ELECTRICO:	<input checked="" type="checkbox"/> Monofásico () Trifásico

OTROS: GENERADOR Municipal () Escolar () Comunidad ()

PLANO DE AMBIENTE PEDAGOGICO:

- Leyenda:
- Toma Electrica
 - Puerta
 - Ventana
 - Columna
 - Gabinete de Pared
 - Pizarra de Pared

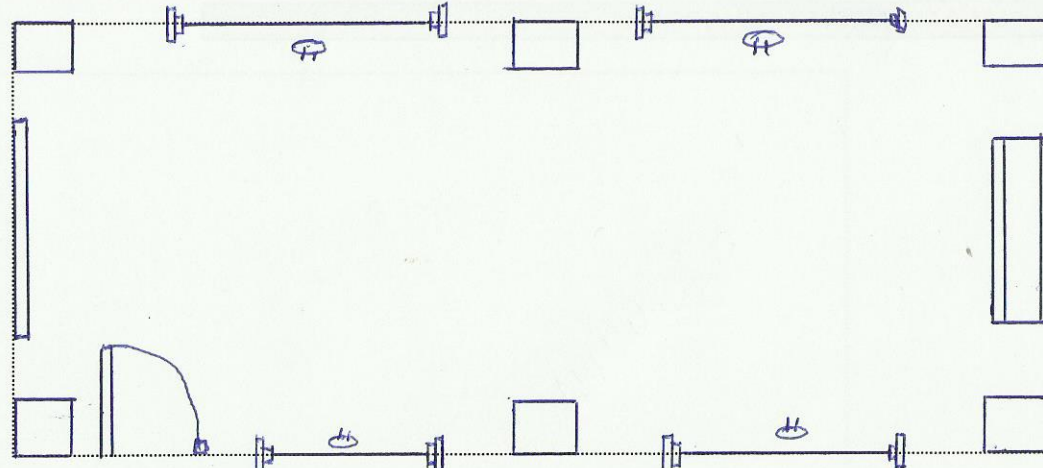

Sello y Firma
del Director

Nota.- Deberá tomar fotografías de la parte interna y externa del ambiente pedagógico en donde se implementaran los recursos tecnológicos interactivos.

Nota: Fotos del ambiente - Externo e interno del ambiente seleccionado
Foto de la Institución Educativa.