

MÓDULO

REGISTRO Y VALIDACIÓN DE VACANTES DISPONIBLES EN LAS IIEE PÚBLICAS



Resolución Ministerial N° 178-2020-MINEDU

Se dispone la implementación de una plataforma virtual, a cargo del Ministerio de Educación (Minedu), para el registro de solicitudes para estudiar en una Institución Educativa Pública de Educación Básica Regular y de Educación Básica Especial, con excepción de los Colegios de Alto Rendimiento (COAR) entre el 8 y el 22 de mayo del año en curso.

En ese sentido, en el marco de la implementación de la plataforma antes referida y lo establecido en el artículo 7 de la RM 178-2020-MINEDU, se han definido dos procesos :

- El registro y trámite de solicitudes en la plataforma.
- **El cálculo de vacantes de las II.EE publicas.**

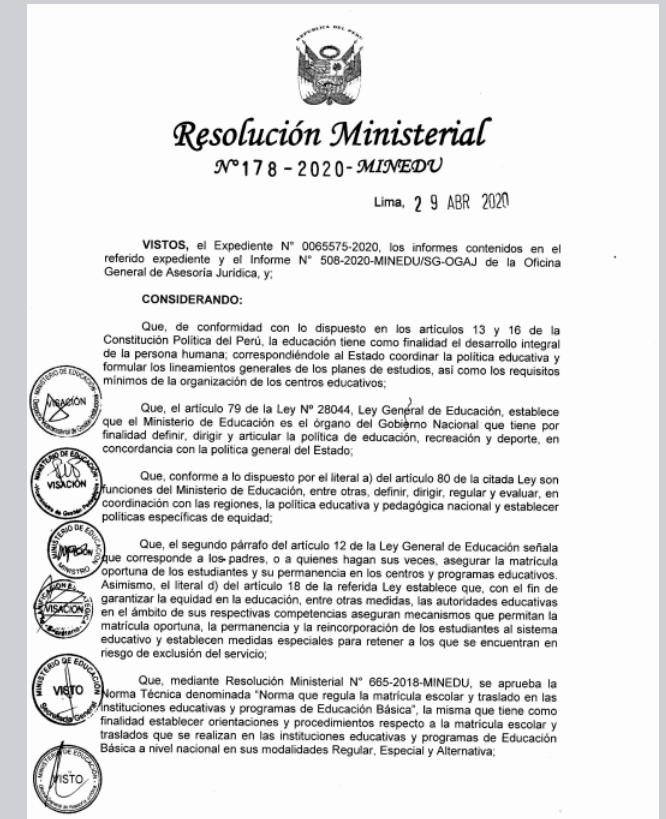

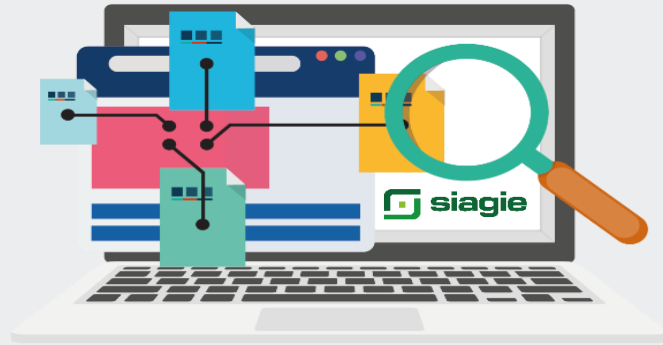

Alcance del Sistema

El módulo de registro y validación de vacantes disponibles en las IIEE públicas está diseñado para ser usado por el Director de las Instituciones Educativas de gestión Públicas que cuenten con acceso al SIAGIE de las modalidades de EBR y EBE.

Propósito

El módulo permite el registro y validación de las vacantes disponibles en las IIEE públicas a nivel de grado y turno, por parte del director de la IE, en cumplimiento a lo establecido en la RM N° 178-2020-MINEDU, donde se detalla que se implementará una plataforma virtual que registrará las solicitudes de matrículas para estudiar en una IE pública de EBR y de EBE.



FUNCIONALIDAD EN EL MÓDULO

En el portal de SIAGIE aparecerá una ventana emergente o pop up, la cual permitirá el acceso al módulo de registro y validación de vacantes disponibles en las IIEE públicas.

<http://siagie.minedu.gob.pe/inicio/>



The screenshot displays the SIAGIE portal interface. At the top left is the 'siagie' logo. To its right is the text 'Sistema de Información de Apoyo a la Gestión de la Institución Educativa' and the 'PERÚ Ministerio de Educación' logo. Below this, there is a navigation menu on the left with icons for 'Administración', 'Estudiantes', 'Matrícula', 'Asistencia', 'Evaluación', 'Reportes', and 'Miscelánea'. The main content area features a pop-up window with the 'APRENDO en casa' logo and a message: 'Estimado director, Desde hoy podrás registrar a través de la web del SIAGIE el número de vacantes en tu IE a nivel de grado y turno. Tienes hasta el 22 de mayo para realizarlo.' A green hand icon points to a button that says 'Haz click aquí para iniciar tu registro'. Below the button, it says '¡Gracias por tu compromiso!' and 'Conforme a la RM N° 178-2020-MINEDU'. The footer of the page contains the text '© Derechos Reservados 2020 - MINEDU - SIAGIE 3.21.1'.

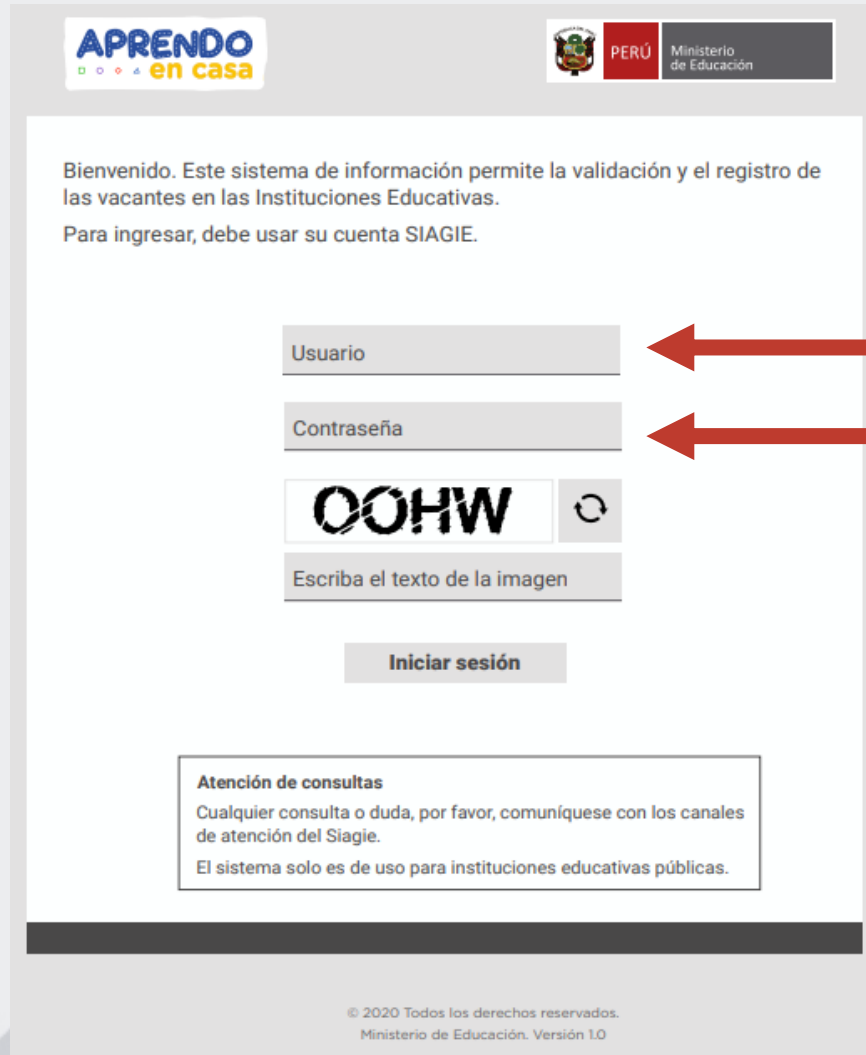

APRENDO en casa

PERÚ Ministerio de Educación

Bienvenido. Este sistema de información permite la validación y el registro de las vacantes en las Instituciones Educativas.
Para ingresar, debe usar su cuenta SIAGIE.

Usuario

Contraseña

OOHW

Escriba el texto de la imagen

Iniciar sesión

Atención de consultas
Cualquier consulta o duda, por favor, comuníquese con los canales de atención del Siagie.
El sistema solo es de uso para instituciones educativas públicas.

© 2020 Todos los derechos reservados.
Ministerio de Educación. Versión 1.0

Para ingresar a este aplicativo debe utilizar las mismas credenciales con la que se ingresa al SIAGIE.

Al ingresar al aplicativo mostrará las siguientes pantallas.

El director selecciona el código modular del nivel que va a registrar

El sistema mostrará los datos de identificación de la IE seleccionada.



APRENDO en casa

Bienvenido: DAVILA RAMIREZ, ANITA ISABEL.

Registro y Validación de vacantes disponibles en las II.EE. públicas

Datos de la IE

INSTITUCIÓN EDUCATIVA 1519016 - 0 - 503	DRE / UGEL 250000 - DRE Ucayali / 250003 - UGEL Padre Abad
NIVEL EDUCATIVO Inicial - Jardín	DEPARTAMENTO / PROVINCIA / DISTRITO UCAYALI / PADRE ABAD / NESHUYA

ESTADO DEL REGISTRO
PENDIENTE

Paso 1 Paso 2 Paso 3

ⓘ A continuación, se mostrará el detalle de la matrícula, por edad y turno, que ha sido registrada en el SIAGIE 2020, es necesario validar el dato de turno. Deberá validar y/o actualizar la cantidad de matrículas registradas en cada turno. Deberá distribuir la cantidad de matrículas mostradas en el turno "Mañana-Tarde" en los turnos mañana y/o tarde.

Se mostrará el estado del registro de la IE.

PASO



Se valida la cantidad de estudiantes matriculados por grado, en su respectivo turno.
En el caso de la IE con turno "mañana-tarde" el Director deberá distribuir las matrículas entre los turnos mañana y tarde.
La suma de lo registrado en los turnos debe ser igual al total de matriculados en el SIAGIE.

Solo para EBR.

PASO



El módulo mostrará un opción que permita indicar si el servicio educativo cuenta con algún aula o espacio del tipo MULTIGRADO.

Solo para los niveles Inicial y primaria de EBR.

PASO



- A. Se mostrará 3 secciones:
 - 1ro cantidad de matrículas en SIAGIE (lectura)
 - 2do Cantidad de vacantes estimadas (lectura)
 - 3ro cantidad de vacantes disponibles (editable)
- B. El usuario selecciona si cuenta o no con energía eléctrica por red pública.
- C. Una sección permita registrar la cantidad de aulas para ampliación y la cantidad de vacantes disponibles para estas aulas.

PASO



Se valida la cantidad de estudiantes matriculados por grado, en su respectivo turno.
 En el caso de la IE con turno "mañana-tarde" el Director deberá distribuir las matrículas entre los turnos mañana y tarde.
 La suma de lo registrado en los turnos debe ser igual al total de matriculados en el SIAGIE.

Solo para EBR.

Paso 1
Paso 2
Paso 3

i A continuación, se mostrará el detalle de la matrícula, por grado y turno, que ha sido registrada en el SIAGIE 2020, es necesario validar el dato de turno. Deberá validar y/o actualizar la cantidad de matrículas registradas en cada turno. Deberá distribuir la cantidad de matrículas mostradas en el turno "Mañana-Tarde" en los turnos mañana y/o tarde.

GRADOS	CANTIDAD DE MATRÍCULAS			
	TURNO MAÑANA	TURNO TARDE	TURNO MAÑANA-TARDE	TOTAL
1°	<input type="text" value="44"/>	<input type="text" value="0"/>	0	44
2°	<input type="text" value="0"/>	<input type="text" value="0"/>	20	20
3°	<input type="text" value="49"/>	<input type="text" value="0"/>	0	49
4°	<input type="text" value="42"/>	<input type="text" value="0"/>	0	42
5°	<input type="text" value="34"/>	<input type="text" value="0"/>	0	34
6°	<input type="text" value="34"/>	<input type="text" value="0"/>	0	34

En el caso de EBE este paso no se ejecutará.

Grabar
Siguiente

PASO

2



El módulo mostrará un opción que permita indicar si el servicio educativo cuenta con algún aula o espacio del tipo MULTIGRADO.

Solo para los niveles Inicial y primaria de EBR.

Paso 1
Paso 2
Paso 3

i A continuación, se mostrará el detalle de la matrícula por grado y turno que ha sido registrada en SIAGIE 2020, sera necesario validar el dato de turno

Marque esta casilla si el servicio educativo cuenta con algún aula multigrado

AULAS MULTIGRADOS	TURNO MAÑANA						TURNO TARDE					
	1°	2°	3°	4°	5°	6°	1°	2°	3°	4°	5°	6°
AULA MULTIGRADO 1	✓	✓	□	□	□	□	□	□	□	□	□	□
AULA MULTIGRADO 2	□	□	□	□	✓	✓	□	□	□	□	✓	✓
AULA MULTIGRADO 3	□	□	□	□	□	□	□	□	□	□	□	□

En el caso:
 - EBE no tendrá este PASO habilitado.
 - EBR Secundaria tampoco.

PASO



A. Se mostrará 3 secciones:

1ro cantidad de matrículas en SIAGIE (lectura)

2do Cantidad de vacantes estimadas (lectura)

3ro cantidad de vacantes disponibles (editable)

Paso 1
Paso 2
Paso 3

1. Según la matrícula registrada en el Siagie para el año 2020 y según los datos declarados en el Censo Educativo 2019, el Minedu ha estimado un número de vacantes por edad para lo que requerimos su validación, estos serían los siguientes:

i No deje casilleros en blanco, si no cuenta con vacantes disponibles en determinado grado, complete con cero "0".
La cantidad de vacantes estimadas, son valores "referenciales".

GRADOS	TURNO MAÑANA			TURNO TARDE		
	MATRÍCULA SIAGIE 2020	CANTIDAD DE VACANTES ESTIMADAS (REFERENCIAL)	CANTIDAD DE VACANTES DISPONIBLES	MATRÍCULA SIAGIE 2020	CANTIDAD DE VACANTES ESTIMADAS (REFERENCIAL)	CANTIDAD DE VACANTES DISPONIBLES
1°	44	16	<input type="text" value="0"/>	0	0	<input type="text" value="0"/>
2°	72	0	<input type="text" value="0"/>	0	26	<input type="text" value="0"/>
3°	49	0	<input type="text" value="0"/>	0	0	<input type="text" value="0"/>
4°	42	0	<input type="text" value="0"/>	0	0	<input type="text" value="0"/>
5°	34	0	<input type="text" value="0"/>	0	27	<input type="text" value="0"/>
6°	34	0	<input type="text" value="0"/>	0	0	<input type="text" value="0"/>

PASO



B. El usuario selecciona si cuenta o no con energía eléctrica por red pública.

Paso 1 Paso 2 **Paso 3**

2. Considerando la posibilidad de ampliar un turno nuevo en su servicio educativo (para lo cual el Minedu evaluaría la contratación de personal docente y otros aspectos necesarios), se estima que su servicio educativo podría recibir nuevos estudiantes en aulas de un turno ampliado, para lo que también requerimos su validación:

i Para este fin, considere solo las aulas en buen y regular estado, con el mobiliario respectivo, para la recepción de estudiantes. Además deberá indicar si cuenta con energía eléctrica por red pública. Si no aplica, complete los casilleros con cero "0".

¿Cuenta con energía eléctrica por red pública?

Si No

PASO (EBR)



C. Una sección permita registrar la cantidad de vacantes en caso el servicio educativo pueda atender un turno ampliado.

Paso 1
Paso 2
Paso 3

AULAS	TURNO	
	MAÑANA	TARDE
Reales	<input type="text" value="1"/>	<input type="text" value="5"/>
ESTIMADAS	1	3

i Deberá registrar la cantidad de vacantes por aula.

AULAS	TURNO	
	MAÑANA	TARDE
Aula 1	<input type="text" value="30"/>	<input type="text" value="30"/>
Aula 2	0	<input type="text" value="25"/>
Aula 3	0	<input type="text" value="25"/>
Aula 4	0	<input type="text" value="25"/>
Aula 5	0	<input type="text" value="25"/>
TOTAL	30	130
ESTIMADAS	30	90

Anterior
Grabar
Enviar

PASO (EBE)



C. Una sección permita registrar la cantidad de vacantes en caso el servicio educativo pueda atender un turno ampliado.

Paso 1
Paso 2
Paso 3

AULAS	TURNO	
	MAÑANA	TARDE
Reales	<input type="text" value="1"/>	<input type="text" value="5"/>

i Deberá registrar la cantidad de vacantes por aula.

AULAS	TURNO	
	MAÑANA	TARDE
Aula 1	<input type="text" value="30"/>	<input type="text" value="30"/>
Aula 2	<input type="text" value="0"/>	<input type="text" value="25"/>
Aula 3	<input type="text" value="0"/>	<input type="text" value="25"/>
Aula 4	<input type="text" value="0"/>	<input type="text" value="25"/>
Aula 5	<input type="text" value="0"/>	<input type="text" value="25"/>
TOTAL	30	130

Anterior
Grabar
Enviar

Gracias.