



PERÚ

Ministerio
de Educación

ETAPA 01: ORIENTACIONES

Estimado participante, sea usted bienvenido, a continuación le brindamos algunas orientaciones sobre los pasos que debe seguir en la etapa 01 del concurso:

1. Registrarse en la plataforma Perú Educa (<https://www.perueduca.pe/>)
2. Iniciar sesión en la plataforma de Ideas en Acción (<https://ideasenaccion.perueduca.pe>)
3. Conformar tu equipo dentro de la plataforma de Ideas en Acción.

Te invitamos a que puedas revisar las preguntas frecuentes que acompañan al presente documento, a fin de absolver algunas dudas que puedas tener.

Si aún tienes un inconveniente o duda sobre el uso de la plataforma, puedes contactarnos al correo ideasenaccion@minedu.gob.pe, y con gusto te guiaremos durante todo el proceso.

Concurso de participación estudiantil "Ideas en Acción"

MINISTERIO DE EDUCACIÓN

FLUJOGRAMA DE LA ETAPA 01

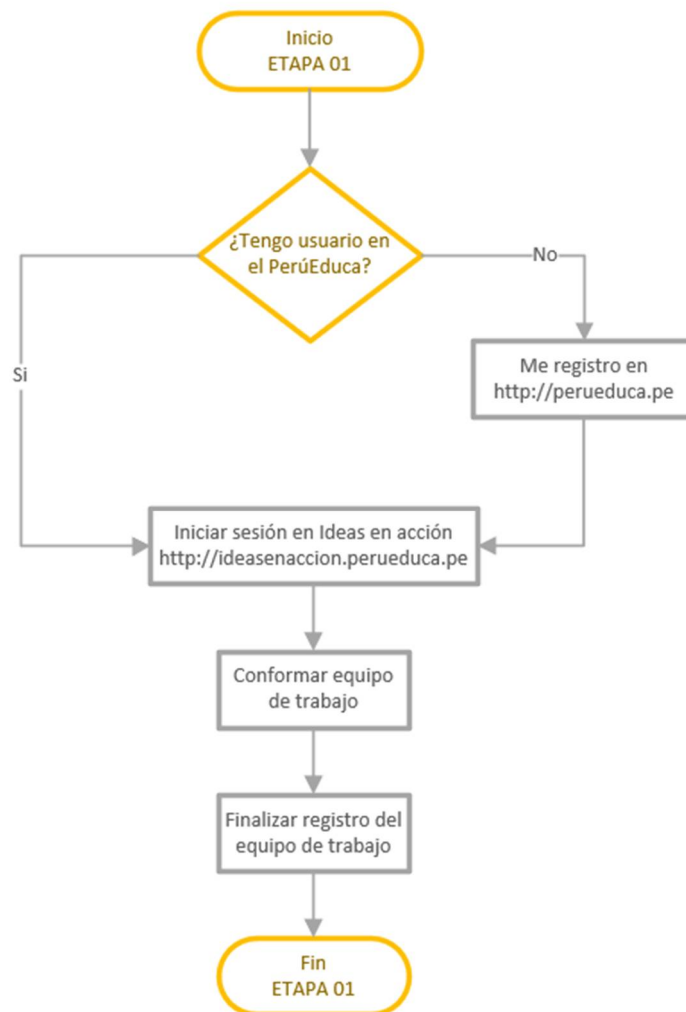



PERÚ

Ministerio
de Educación

PREGUNTAS FRECUENTES DE LA ETAPA 01

1. SOBRE LA INSCRIPCIÓN EN LA PLATAFORMA PERU EDUCA	4
¿Qué es la plataforma PerúEduca?.....	4
¿Por qué debo registrarme primero en la plataforma PerúEduca?.....	4
Si anteriormente ya me inscribí en el PerúEduca ¿Tengo que volver a registrarme?.....	4
¿Qué hago si es la primera vez que ingreso a PerúEduca y no tengo usuario?.....	5
¿Qué puedo hacer si ya tengo usuario del PeruEduca y no me acuerdo la contraseña?.....	5
¿Qué hago si ya tengo usuario del PeruEduca?	9
2. SOBRE EL INICIO DE SESIÓN EN LA PLATAFORMA IDEAS EN ACCIÓN	10
¿Qué es iniciar sesión en la plataforma?	10
¿Dónde debo iniciar sesión?	10
¿Qué es lo primero que debo hacer si ya inicié sesión en la plataforma Ideas en Acción?.....	12
3. SOBRE CONFORMAR TU EQUIPO EN LA PLATAFORMA IDEAS EN ACCIÓN	14
¿Qué equipo debo conformar?.....	14
¿Quién o que persona debe conformar el equipo en la plataforma?	14
¿Qué pasos debo seguir para conformar mi equipo?	14
¿Qué hago si alguien rechazó la invitación o se quitó a algún miembro del equipo?.....	20
¿Qué hago si se desea quitar a un miembro del equipo?	22
¿Qué se debe hacer si por alguna razón se desea eliminar el equipo?	23
¿Qué hago cuando todos los miembros del equipo ya aceptaron la invitación para ser parte de mi equipo?	24



PERÚ

Ministerio
de Educación

PREGUNTAS FRECUENTES DE LA ETAPA 01

1. SOBRE LA INSCRIPCIÓN EN LA PLATAFORMA PERU EDUCA

- **¿Qué es la plataforma PerúEduca?**

Es una página oficial del Ministerio de Educación del Perú que permite a los profesores, directivos, estudiantes y padres de familia acceder a servicios y recursos educativos de acuerdo con sus necesidades de información.

- **¿Por qué debo registrarme primero en la plataforma PerúEduca?**

Es importante para nosotros poder centralizar todos los datos de todos los profesores y estudiantes del Perú, para lo cual utilizamos esta plataforma. Así también conoces los diferentes recursos que tenemos para que puedas seguir aprendiendo.

- **Si anteriormente ya me inscribí en el PerúEduca ¿Tengo que volver a registrarme?**

PerúEduca ha renovado su plataforma, si no has ingresado a la nueva plataforma, deberás actualizar tu contraseña, para ello te invitamos a revisar el siguiente video:

<https://www.youtube.com/watch?v=JhIJvns5YI>



- **¿Qué hago si es la primera vez que ingreso a PerúEduca y no tengo usuario?**

No te preocupes, es muy sencillo registrarse en la plataforma, en el siguiente video te explicamos paso a paso que es lo que debes hacer para tener un usuario y contraseña:

<https://www.youtube.com/watch?v=CL7HgXu7yJw>



- **¿Qué puedo hacer si ya tengo usuario del PeruEduca y no me acuerdo la contraseña?**

Deberás ingresar al portal: <https://www.perueduca.pe> y hacer clic en el botón "Iniciar sesión"

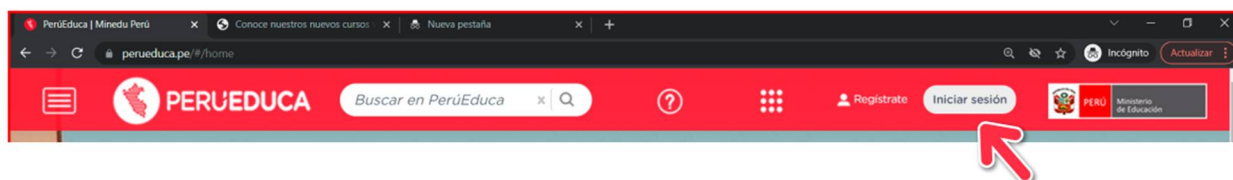

En la siguiente ventana, deberás hacer clic en el enlace "¿Has olvidado tu contraseña?"



PERÚ

Ministerio
de Educación

Iniciar sesión

Completa la siguiente información

[¿Has olvidado tu contraseña?](#)

¿Usuario nuevo? [Regístrate](#)

A continuación, escribe tu correo electrónico y activa la casilla "No soy un robot", luego haz clic en el botón Enviar

¿Has olvidado tu contraseña?

 No soy un robot 
reCAPTCHA
Privacidad - Términos
[« Inicia sesión](#)



PERÚ

Ministerio
de Educación

Luego recibirás un correo electrónico con más instrucciones:

Iniciar sesión

Completa la siguiente información

✓ En breve deberías recibir un mensaje con más instrucciones

Revisa tu correo, se te enviará un mensaje de notificación desde el correo PerúEduca



Luego haz clic en el siguiente enlace:



PERÚ

Ministerio de Educación



En la siguiente ventana, escribe una nueva contraseña, luego vuelve a escribir la misma contraseña para confirmar, finalmente haz clic en el botón Enviar.

Actualiza tu contraseña

 Tienes que actualizar tu contraseña.

Usuario: **kg_1408@hotmail.com**

Actualiza tu contraseña

Confirma la contraseña

Enviar



PERÚ

Ministerio de Educación

Finalmente, te debe mostrar el mensaje de bienvenida a la plataforma.



- ¿Qué hago si ya tengo usuario del PeruEduca?

Ahora solo deberás dirigirte a la plataforma del concurso Ideas en Acción, por lo cual deberás hacer clic en el siguiente enlace:

<http://www.minedu.gob.pe/ideasenaccion/>



PREGUNTAS FRECUENTES DE LA ETAPA 01

2. SOBRE EL INICIO DE SESIÓN EN LA PLATAFORMA IDEAS EN ACCIÓN

- **¿Qué es iniciar sesión en la plataforma?**

Significa que deberás ingresar a la plataforma e identificarte con un correo electrónico y contraseña, que son únicos para cada persona.

- **¿Dónde debo iniciar sesión?**

Deberás dirigirte a la plataforma del concurso Ideas en Acción, por lo cual deberás hacer clic en el enlace “**Plataforma**” para iniciar sesión:

<http://www.minedu.gob.pe/ideasenaccion/>





PERÚ

Ministerio de Educación

Luego se mostrará la siguiente pantalla:

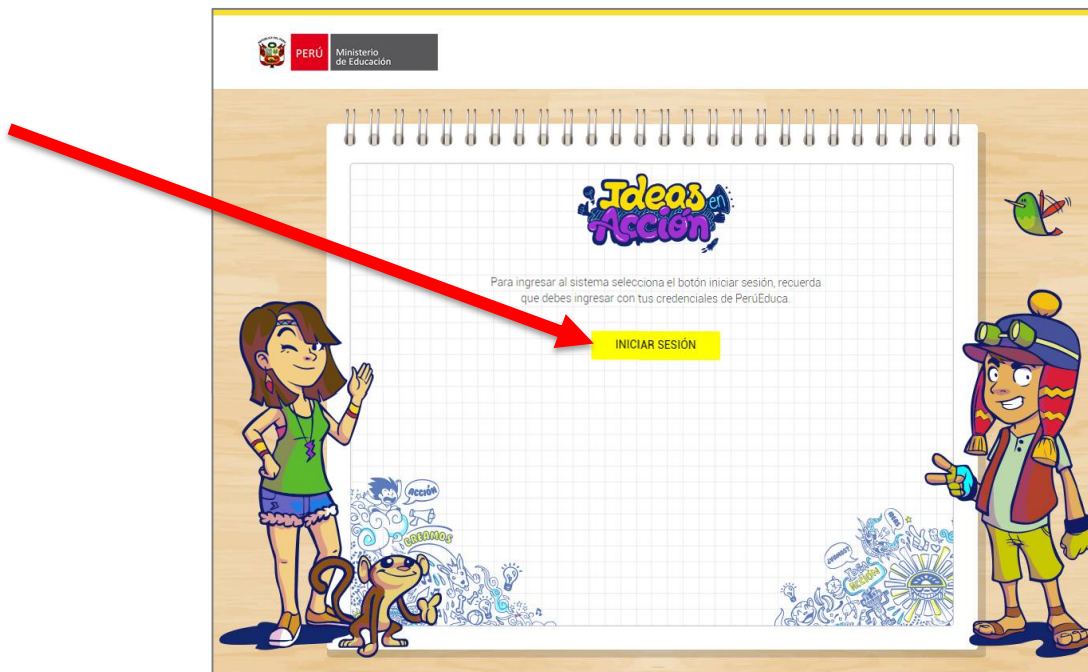

Si aún no ingresaste al PerúEduca, cuando hagas clic en iniciar sesión, aparecerá la siguiente pantalla:

Email con el que ingresas al PerúEduca

Clave con el que ingresas al PerúEduca

Correo electrónico(*)

Contraseña

¿Has olvidado tu contraseña?

Iniciar sesión

¿Usuario nuevo? [Regístrate](#)



PERÚ

Ministerio
de Educación

El correo electrónico y contraseña que deberás utilizar para iniciar sesión, es el mismo que utilizaste en la plataforma PerúEduca.

Si los datos son correctos, hacemos clic nuevamente en el botón iniciar sesión y nos mostrará la siguiente pantalla:

The screenshot shows a web browser window with the URL `ideasenaccion.perueduca.pe/panel/index`. The page header includes the Peruvian coat of arms and the text 'PERÚ Ministerio de Educación'. The main content area is titled 'MI EQUIPO' and contains the following elements:

- A 'Cerrar sesión X' button at the top left.
- User profile information: 'FERNANDO EMMANUEL RETAMOZO CACHICATARI', 'I.E. SAN MARTIN DE PORRES', 'ROL: ESTUDIANTE', and 'ÚLTIMO ACCESO: 19/07/2022 21:11:56'.
- A navigation menu with 'IDEAS EN ACCIÓN' and 'MI EQUIPO >'.
- Three yellow buttons: 'VIDEO TUTORIAL PARA HACER PROYECTOS', 'GUÍA DE PROYECTO' (with a download icon), and 'FORMATO 2DA ENTREGA' (with a download icon).
- A central message: 'No tienes invitaciones activas de otros equipos, te invitamos a ser el coordinador de un equipo.' Below this is a yellow 'CREA TU EQUIPO' button.
- A section titled 'Estos son los compañeros de tu institución educativa que ya se han inscrito y no pertenecen a un equipo' with a table header: 'Apellidos y Nombres' and 'Grados'.
- A speech bubble on the right side that says: '¡Qué esperas! Recuerda que tienes hasta el 31 de agosto para inscribirte con tu equipo y poner sus... IDEAS EN ACCIÓN.'

- **¿Qué es lo primero que debo hacer si ya inicié sesión en la plataforma Ideas en Acción?**
Hay un dato muy importante que debemos registrar, que es el grado el grado de estudios, para ello hacemos clic **encima de nuestro nombre**:

Cerrar sesión X

FERNANDO
EMMANUEL
RETAMOZO
CACHICATARI

I.E: SAN MARTIN DE
PORRES

ROL: ESTUDIANTE

ÚLTIMO ACCESO: 20/07/2022
01:51:13

Clic encima del nombre

Luego de ello nos mostrará un formulario donde debemos seleccionar en que grado estas:

Configuración

Nombres*
FERNANDO EMMANUEL

Apellidos*
RETAMOZO CACHICATARI

Sexo*
Masculino

Celular _____ Fecha nacimiento*
27/10/2012

Región* Tacna Provincia* Tacna Distrito* Tacna

Institución*
SAN MARTIN DE PORRES

Grado de estudios*

Actualizar foto

GUARDAR

2. Clic para guardar los cambios

1. Clic para seleccionar el grado

¡Felicitaciones! Lo lograste, ahora estamos listos para comenzar a conformar tu equipo.



PERÚ

Ministerio
de Educación

PREGUNTAS FRECUENTES DE LA ETAPA 01

3. SOBRE CONFORMAR TU EQUIPO EN LA PLATAFORMA IDEAS EN ACCIÓN

- **¿Qué están conformados los equipos?**

Para participar en el concurso "Ideas en acción", deberás conformar un equipo de mínimo 04 y máximo 06 estudiantes, además, deberás incluir a un 01 docente asesor (coordina previamente su invitación e inclusión en tu equipo).

- **¿Quién o que persona debe conformar el equipo en la plataforma?**

El equipo de estudiantes debe elegir quien será el coordinador o representante del grupo, dicha persona deberá ser la encargada de ingresar a la plataforma "Ideas en acción" e iniciar la conformación del equipo.

- **¿Qué pasos debo seguir para conformar mi equipo?**

Primero, todos los integrantes del equipo deben inscribirse. Para poder conformar el equipo, es muy importante que todos sus integrantes (docente y estudiantes) se encuentren inscritos (inscripción individual), a fin de que el/la estudiante coordinador/a, pueda realizar la invitación.

Segundo, si has sido designado como coordinador, debes iniciar sesión en la plataforma "Ideas en Acción" (para ello ver los puntos expuestos anteriormente), una vez dentro de la plataforma, deberás dirigirte al menú y hacer clic en "**Mi equipo**"; tal y como a continuación se muestra:



PERÚ

Ministerio de Educación

Cerrar sesión X

 JACKSON JAIR PEREYRA PISCO
I.E: Nuestra Señora De Guadalupe

ROL: ESTUDIANTE

ÚLTIMO ACCESO: 12/12/2018 15:04:56

[Cambiar contraseña](#)

 IDEAS EN ACCIÓN

 MI EQUIPO >

Se abrirá una ventana en la que se podrá visualizar a los estudiantes de tu Institución Educativa que se han registrado en la plataforma y aún no pertenecen a un equipo:

 MI EQUIPO

No tienes invitaciones activas de otros equipos, te invitamos a ser el coordinador de un equipo.

[CREA TU EQUIPO](#)

Estos son los compañeros de tu institución educativa que ya se han inscrito y no pertenecen a un equipo

Apellidos y Nombres	Grados
SEPHORA BRILLIT ANAHUA LAURA	Tercero
BRYAN WALTER GREENWICH MATURANA	Tercero
KAROLAY TATIUSKA BARRERA FLORES	Tercero
MARIA DE LOS ANGELES BALLON VASQUEZ	Tercero
ZUNY SANTA CRUZ VASQUEZ	Tercero
ROSA ELVIRA MALDONADO NASHNATE	Cuarto
LUCERO KARLA GARAY CHAVEZ	Cuarto
JESUS PEDRO RIVERA CHI	Cuarto
MEL NATALY PURI SAYES	Cuarto
ALMENDRA CHRISTINA GRANDEZ VENTURA	Cuarto



PERÚ

Ministerio de Educación

Aquí deberás hacer clic en el botón amarillo “**CREA TU EQUIPO**”, luego te aparecerá la siguiente pantalla:

The screenshot shows a registration form titled "MI EQUIPO" with a group icon. It contains four main sections, each indicated by a red arrow and a number:

- 1**: "Nombre del equipo" with the example text "Somos parte del cambio" and a small image icon.
- 2**: "Danos una breve descripción de tu equipo" with the label "Descripción del equipo" and a button "Agrega una imagen".
- 3**: "Selecciona una Categoría de Asunto Público" with the example text "Relacionados con las vivencias de niños, niñas y adolescentes".
- 4**: "Selecciona el Asunto Público sobre el que trabajará tu equipo" with the example text "Estereotipos sobre los adolescentes".

Aquí deberás registrar:

- Cuál será el nombre del equipo
- Una breve descripción sobre el equipo
- Seleccionar la “**categoría de asunto público**”, las opciones disponibles son:

N°	Categoría de asunto público
1	Relacionados con las vivencias de adolescentes
2	Relacionados con la cultura escolar
3	Relacionados con la vida local, regional y nacional



PERÚ

Ministerio
de Educación

- Seleccionar el “**asunto público**” sobre el que trabajará tu equipo, las opciones disponibles son:

Relacionados con las vivencias de adolescentes

- a) Estereotipos sobre las y los adolescentes
- b) Discriminación por género
- c) Discriminación por etnia
- d) Discriminación lingüística
- e) Discriminación por condición social
- f) Discriminación por la condición de discapacidad
- g) Adolescentes en conflicto con la ley penal
- h) Problemas de adicción diversos (redes, TICs, emocionales, drogas legales o ilegales, etc.).
- i) Trabajo adolescente: riesgos y beneficios
- j) Oportunidades de estudio y de trabajo (Orientación vocacional)
- k) Sexualidad responsable en adolescentes
- l) Ser madres y padres en la adolescencia
- m) El uso de la tecnología (ventajas y excesos)
- n) Violencia sexual y familiar
- o) Acoso sexual

Relacionados con la cultura escolar

- a) Violencia escolar
- b) Participación y organización estudiantil en la escuela
- c) Participación de los actores de la comunidad educativa
- d) Cultura inclusiva
- e) Construcción de normas y acuerdos en la escuela
- f) Convivencia en la escuela
- g) Posibilidades de aporte a la comunidad
- h) Necesidades educativas de las y los estudiantes
- i) Deserción escolar

Relacionados con la vida local, regional y nacional

- a) Derechos de niños, niñas y adolescentes
- b) Derechos sexuales y reproductivos
- c) Calidad de vida Bienestar y bien común
- d) La problemática de la corrupción
- e) Gestión del riesgo de desastres
- f) Cuidado y conservación del patrimonio material e inmaterial
- g) Desarrollo sostenible
- h) La trata de personas
- i) Desafíos de la convivencia intercultural y lingüística
- j) Educación en seguridad vial
- k) Centralismo y descentralización
- l) Seguridad ciudadana

Para guardar los datos de tu equipo y continuar con el siguiente paso, deberás hacer clic en el botón **CREAR EQUIPO**.

En la siguiente pantalla, nuevamente se mostrará la lista de estudiantes de tu Institución Educativa que se han registrado en la plataforma y aún no pertenecen a un equipo. Aquí deberás seleccionar quienes serán las personas que conforman tu equipo:

2. Clic para seleccionar a los miembros de tu equipo



MI EQUIPO

Apellidos y Nombres	Grados
<input checked="" type="checkbox"/> SEPHORA BRILLIT ANAHUA LAURA	Tercero
<input type="checkbox"/> BRYAN WALTER GREENWICH MATURANA	Tercero
<input checked="" type="checkbox"/> KAROLAY TATIUSKA BARRERA FLORES	Tercero
<input checked="" type="checkbox"/> MARIA DE LOS ANGELES BALLON VASQUEZ	Tercero
<input type="checkbox"/> ZUNY SANTA CRUZ VASQUEZ	Tercero
<input checked="" type="checkbox"/> ROSA ELVIRA MALDONADO NASHNATE	Cuarto
<input type="checkbox"/> LUCERO KARLA GARAY CHAVEZ	Cuarto
<input type="checkbox"/> JESUS PEDRO RIVERA CHI	Cuarto
<input type="checkbox"/> MEL NATALY PURI SAYES	Cuarto
<input type="checkbox"/> ALMENDRA CHRISTINA GRANDEZ VENTURA	Cuarto

CREA TU EQUIPO

1. Clic para terminar esta parte

Ahora, **a cada miembro** del equipo que seleccionaste, le debe haber llegado una invitación, como a continuación se muestra:



MI EQUIPO

Has recibido invitaciones para ser parte de otros equipos.
Revisalas y confirma tu participación.

Equipo	Coordinador(a)	
Somos parte del cambio	Icon JACKSON JAIR PEREYRA PISCO	<input checked="" type="checkbox"/> <input type="checkbox"/>

Si no te gusta ninguno de los equipos puedes crear el tuyo

CREA TU EQUIPO

Clic para aceptar y ser parte de dicho equipo

Clic para rechazar la invitación

Cada miembro del equipo deberá ingresar a la plataforma de ideas en acción (<http://ideasenaccion.perueduca.pe/>), hacer clic en el menú en la opción "MI EQUIPO" para poder ver la invitación, aquí cada miembro deberá tomar una decisión: acepta la invitación, rechaza la invitación o conforma su propio equipo.

Dichas decisiones las puede tomar haciendo clic en los siguientes iconos:

	<p>Haciendo clic en el icono verde, el estudiante acepta la invitación para formar el equipo</p>
	<p>Haciendo clic en el icono rojo, el estudiante rechaza la invitación enviada.</p>

Para seleccionar al docente asesor, se realiza el mismo procedimiento.

• **¿Qué hago si alguien rechazó la invitación o se quitó a algún miembro del equipo?**

El coordinador del equipo puede volver a enviar invitaciones a otros estudiantes, para ello debe realizar las siguientes acciones:

- Ingresar a la plataforma ideas en acción (<http://ideasenaccion.perueduca.pe/>)
- Hacer clic en la opción del menú "MI EQUIPO"



- En la siguiente pantalla debe hacer clic sobre el botón ACTUALIZAR E INVITAR



MI EQUIPO

Nombre de mi equipo:

Somos parte del cambio

Breve descripción de mi equipo:

Descripción del equipo

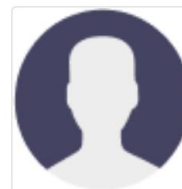

Categoría de Asunto Público:

Relacionados con las vivencias de niños, niñas y adolescentes

Asunto público sobre el que trabajará mi equipo:

Estereotipos sobre los adolescentes

Los miembros de mi equipo:

Nombres y apellidos	Correo electrónico	Estado	Reportero TEC	
JACKSON JAIR PEREYRA PISCO	jacksonpereyrap0408@gmail.com	Cordinador		
MARIA DE LOS ANGELES BALLON VASQUEZ	mariaangeles@gmail.com	Integrante	<input checked="" type="checkbox"/>	<input type="checkbox"/>
ROSA ELVIRA MALDONADO NASHNATE	roelmalnash@gmail.com	Integrante	<input checked="" type="checkbox"/>	<input checked="" type="checkbox"/>
SEPHORA BRILLIT ANAHUA LAURA	sephoraanahua@gmail.com	Integrante	<input checked="" type="checkbox"/>	<input type="checkbox"/>
KAROLAY TATIUSKA BARRERA FLORES	karolaybarrera@gmail.com	Integrante	<input checked="" type="checkbox"/>	<input type="checkbox"/>

El docente de mi equipo:

Nombres y apellidos	Correo electrónico	Estado
LINA ANGELICA FLORES QUISPE	lafq1973@gmail.com	Integrante <input checked="" type="checkbox"/>

Clic para enviar invitación a otros estudiantes



ACTUALIZAR E INVITAR

ELIMINAR EQUIPO

FINALIZAR REGISTRO

• ¿Qué hago si se desea quitar a un miembro del equipo?

Si es que aún NO se ha finalizado el registro del equipo (no se ha hecho clic en el botón **FINALIZAR REGISTRO**), el líder del equipo puede eliminarlo como miembro del equipo, para ello debe realizar las siguientes acciones:

- Ingresar a la plataforma ideas en acción (<http://ideasenaccion.perueduca.pe/>)
- Hacer clic en la opción del menú "MI EQUIPO"
- En la siguiente pantalla debe hacer clic sobre el icono rojo del miembro a quitar.

MI EQUIPO

Nombre de mi equipo:
Somos parte del cambio

Breve descripción de mi equipo:
Descripción del equipo

Categoría de Asunto Público:
Relacionados con las vivencias de niños, niñas y adolescentes

Asunto público sobre el que trabajará mi equipo:
Estereotipos sobre los adolescentes

Los miembros de mi equipo:

Nombres y apellidos	Correo electrónico	Estado		Reportero TEC
JACKSON JAIR PEREYRA PISCO	jacksonpereyrapo408@gmail.com	Cordinador		
MARIA DE LOS ANGELES BALLON VASQUEZ	mariaangeles@gmail.com	Integrante	✖	<input type="radio"/>
ROSA ELVIRA MALDONADO NASHNATE	roelmalnash@gmail.com	Integrante	✖	<input checked="" type="radio"/>
SEPHORA BRILLIT ANAHUA LAURA	sephoraanahua@gmail.com	Integrante	✖	<input type="radio"/>
KAROLAY TATIUSKA BARRERA FLORES	karolaybarrera@gmail.com	Integrante	✖	<input type="radio"/>

El docente de mi equipo:

Nombres y apellidos	Correo electrónico	Estado		
LINA ANGELICA FLORES QUISPE	lafq1973@gmail.com	Integrante	✖	

ACTUALIZAR E INVITAR

ELIMINAR EQUIPO

FINALIZAR REGISTRO

Hacer clic sobre el icono que corresponde al integrante que se desea quitar

• ¿Qué se debe hacer si por alguna razón se desea eliminar el equipo?

Si es que aún **NO** se ha finalizado el registro del equipo (no se ha hecho clic en el botón FINALIZAR REGISTRO), el líder puede eliminar el equipo, para ello debe realizar las siguientes acciones:

- Ingresar a la plataforma ideas en acción (<http://ideasenaccion.perueduca.pe/>)
- Hacer clic en la opción del menú "MI EQUIPO"
- En la siguiente pantalla debe hacer clic sobre el icono rojo del miembro a quitar.

MI EQUIPO

Nombre de mi equipo:
Somos parte del cambio

Breve descripción de mi equipo:
Descripción del equipo

Categoría de Asunto Público:
Relacionados con las vivencias de niños, niñas y adolescentes

Asunto público sobre el que trabajará mi equipo:
Estereotipos sobre los adolescentes

Los miembros de mi equipo:

Nombres y apellidos	Correo electrónico	Estado	Reportero TEC
JACKSON JAIR PEREYRA PISCO	jacksonpereyrapo408@gmail.com	Cordinador	
MARIA DE LOS ANGELES BALLON VASQUEZ	mariaangeles@gmail.com	Integrante	✖ ○
ROSA ELVIRA MALDONADO NASHNATE	roelmalnash@gmail.com	Integrante	✖ ●
SEPHORA BRILLIT ANAHUA LAURA	sephoraanahua@gmail.com	Integrante	✖ ○
KAROLAY TATIUSKA BARRERA FLORES	karolaybarrera@gmail.com	Integrante	✖ ○

El docente de mi equipo:

Nombres y apellidos	Correo electrónico	Estado	
LINA ANGELICA FLORES QUISPE	lafq1973@gmail.com	Integrante	✖

ACTUALIZAR E INVITAR

ELIMINAR EQUIPO

FINALIZAR REGISTRO

Clic para eliminar el equipo



PERÚ

Ministerio
de Educación

- ¿Qué hago cuando todos los miembros del equipo ya aceptaron la invitación para ser parte de mi equipo?

Es muy importante que el líder del equipo haga clic en "FINALIZAR REGISTRO" para poder continuar con la siguiente etapa.

Para llevar a cabo esta acción, el líder de equipo debe:

- Ingresar a la plataforma ideas en acción (<http://ideasenaccion.perueduca.pe/>)
- Hacer clic en la opción del menú "MI EQUIPO"



- En la siguiente pantalla debes elegir quien será el reportero TEC: para ello deberás hacer "clic" en uno de los círculos que se encuentran al costado de cada miembro del equipo, como figura en la imagen. Y para finalizar la conformación del equipo, deberás hacer clic en el botón **FINALIZAR REGISTRO**.

MI EQUIPO

Nombre de mi equipo:
Somos parte del cambio

Breve descripción de mi equipo:
Descripción del equipo

Categoría de Asunto Público:
Relacionados con las vivencias de niños, niñas y adolescentes

Asunto público sobre el que trabajará mi equipo:
Esteriotipos sobre los adolescentes

Los miembros de mi equipo:

Nombres y apellidos	Correo electrónico	Estado		Reportero TEC
JACKSON JAIR PEREYRA PISCO	jacksonpereyrap0408@gmail.com	Cordinador		
MARIA DE LOS ANGELES BALLON VASQUEZ	mariaangeles@gmail.com	Integrante		<input type="radio"/>
ROSA ELVIRA MALDONADO NASHNATE	roelmalnash@gmail.com	Integrante		<input checked="" type="radio"/>
SEPHORA BRILLIT ANAHUA LAURA	sephoraanahua@gmail.com	Integrante		<input type="radio"/>
KAROLAY TATIUSKA BARRERA FLORES	karolaybarrera@gmail.com	Integrante		<input type="radio"/>

El docente de mi equipo:

Nombres y apellidos	Correo electrónico	Estado	
LINA ANGELICA FLORES QUISPE	lafq1973@gmail.com	Integrante	

ACTUALIZAR E INVITAR

ELIMINAR EQUIPO

FINALIZAR REGISTRO

1. Elegir el reportero TEC

2. Clic para terminar la conformación del equipo

Al finalizar el registro, podremos observar la siguiente pantalla:



PERÚ

Ministerio de Educación

MI EQUIPO

Nombre de mi equipo:
Somos parte del cambio

Breve descripción de mi equipo:
Descripción del equipo

Categoría de Asunto Público:
Relacionados con las vivencias de niños, niñas y adolescentes

Asunto público sobre el que trabajará mi equipo:
Esteriotipos sobre los adolescentes

Los miembros de mi equipo:

<input type="radio"/> JACKSON JAIR PEREYRA PISCO - COORDINADOR	<input type="radio"/> SEPHORA BRILLIT ANAHUA LAURA
<input type="radio"/> MARIA DE LOS ANGELES BALLON VASQUEZ	<input type="radio"/> KAROLAY TATIUSKA BARRERA FLORES
<input type="radio"/> ROSA ELVIRA MALDONADO NASHNATE	

El docente de mi equipo:

LINA ANGELICA FLORES
QUISPE



Conformado el equipo cada integrante podrá personalizar su registro y colocar su foto.